

# Moyenne, Médiane, Étendue

Série statistique : 9 notes d'un élève.

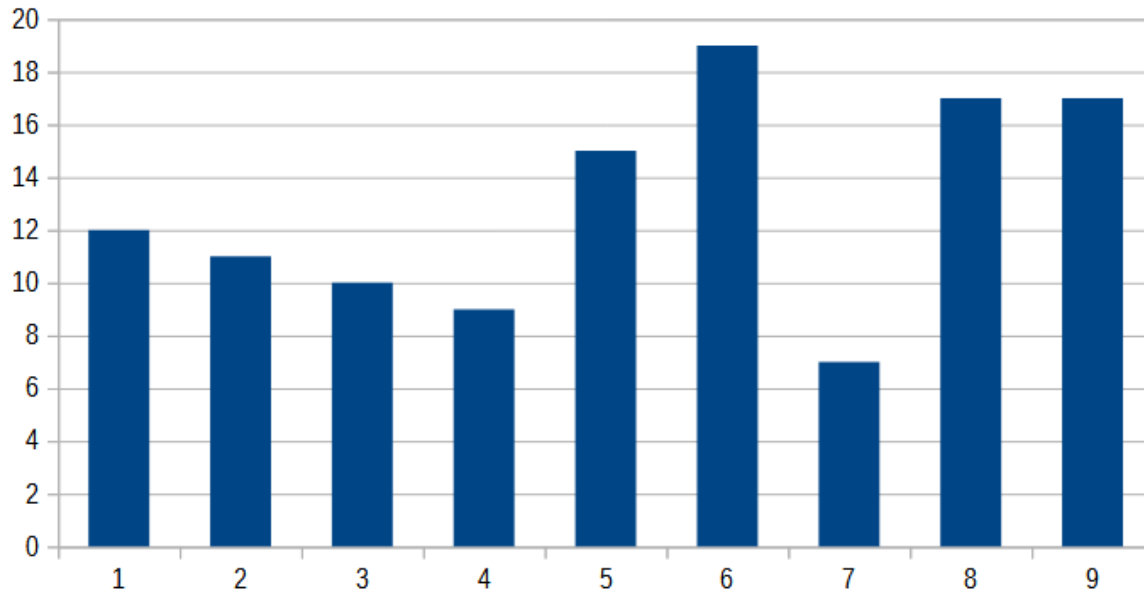

# La Moyenne

Principe de la moyenne : répartir équitablement.  
Ici, la moyenne est de 13.

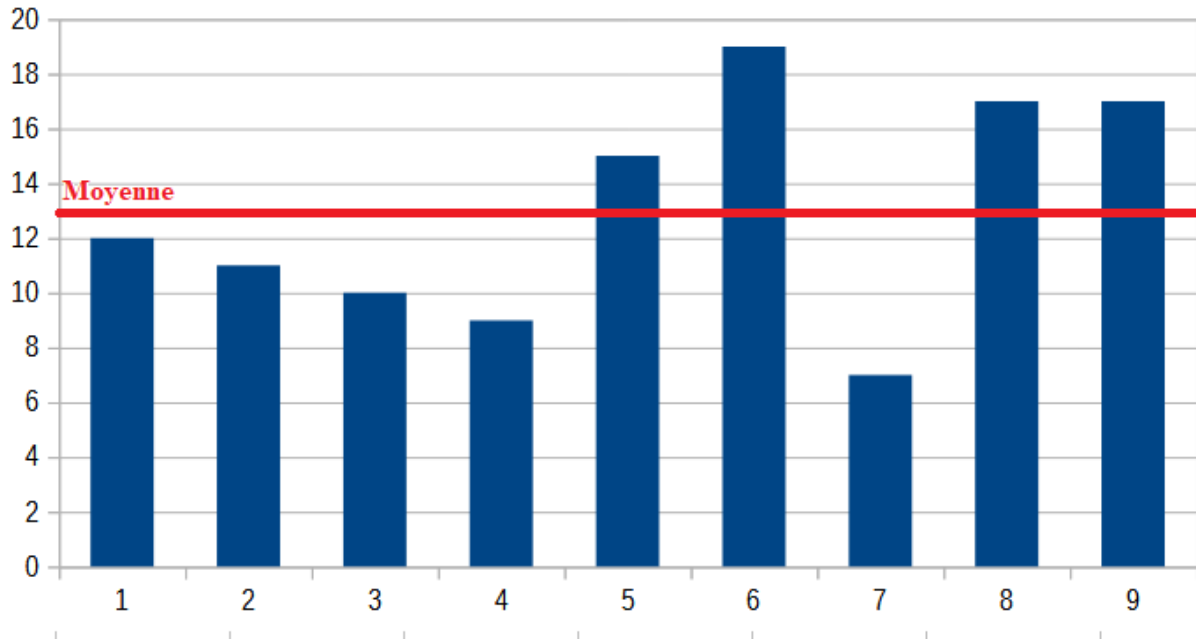

# La Moyenne

Les écarts à la moyenne se compensent :

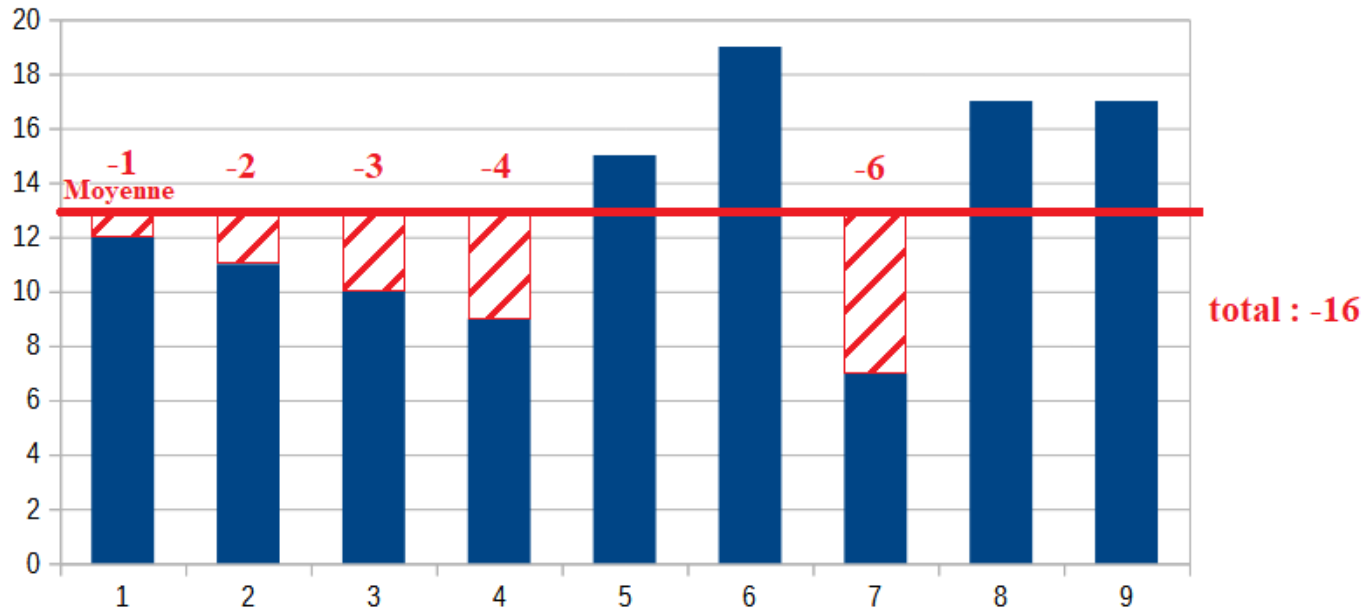

# La Moyenne

Les écarts à la moyenne se compensent :

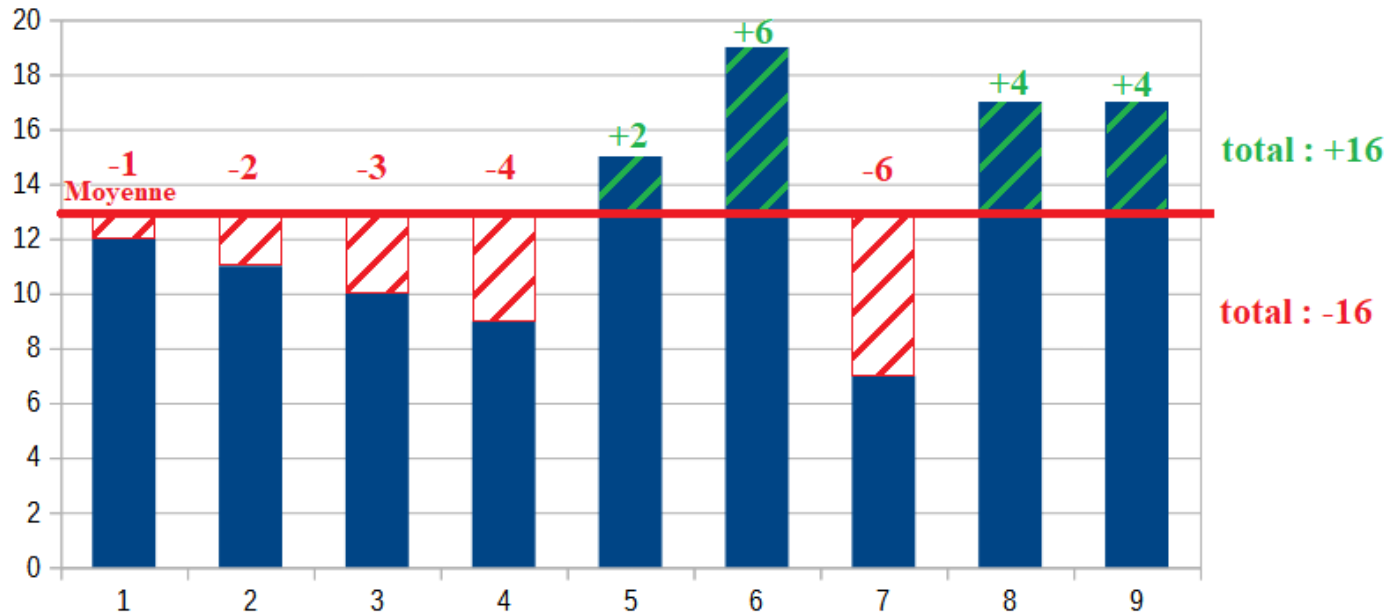

# La Médiane

Principe de la médiane : autant de valeur plus grandes que de valeurs plus petites.

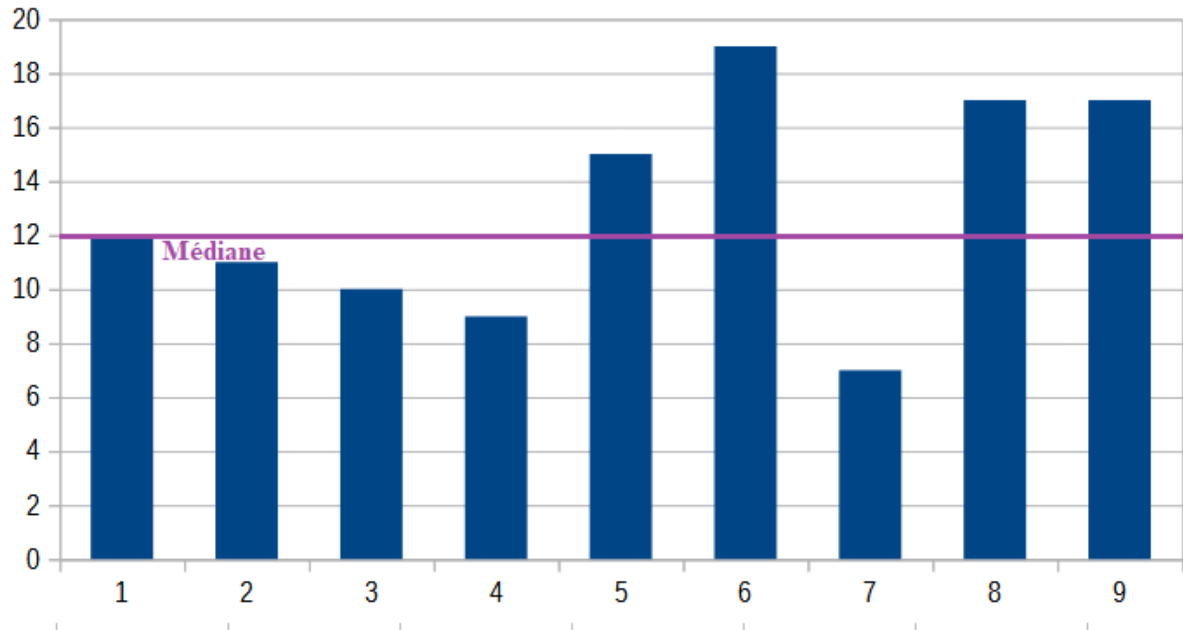

# La Médiane

Principe de la médiane : autant de valeur plus grandes que de valeurs plus petites.

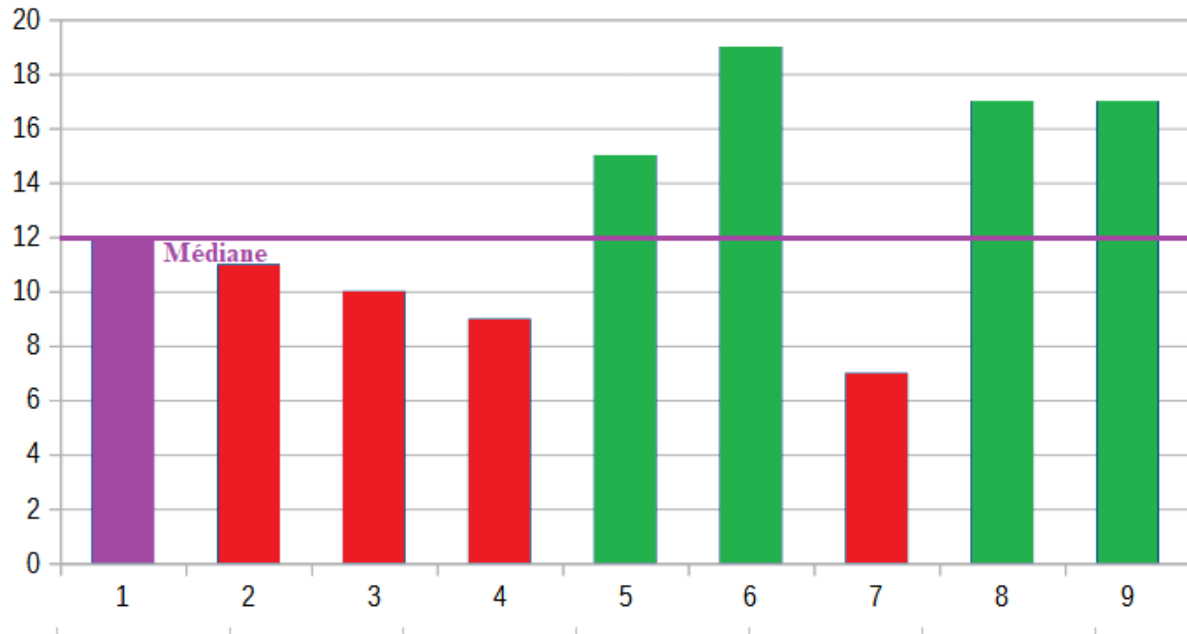

# L'étendue

Principe de l'étendue : c'est l'écart entre la plus grande et la plus petite valeur.

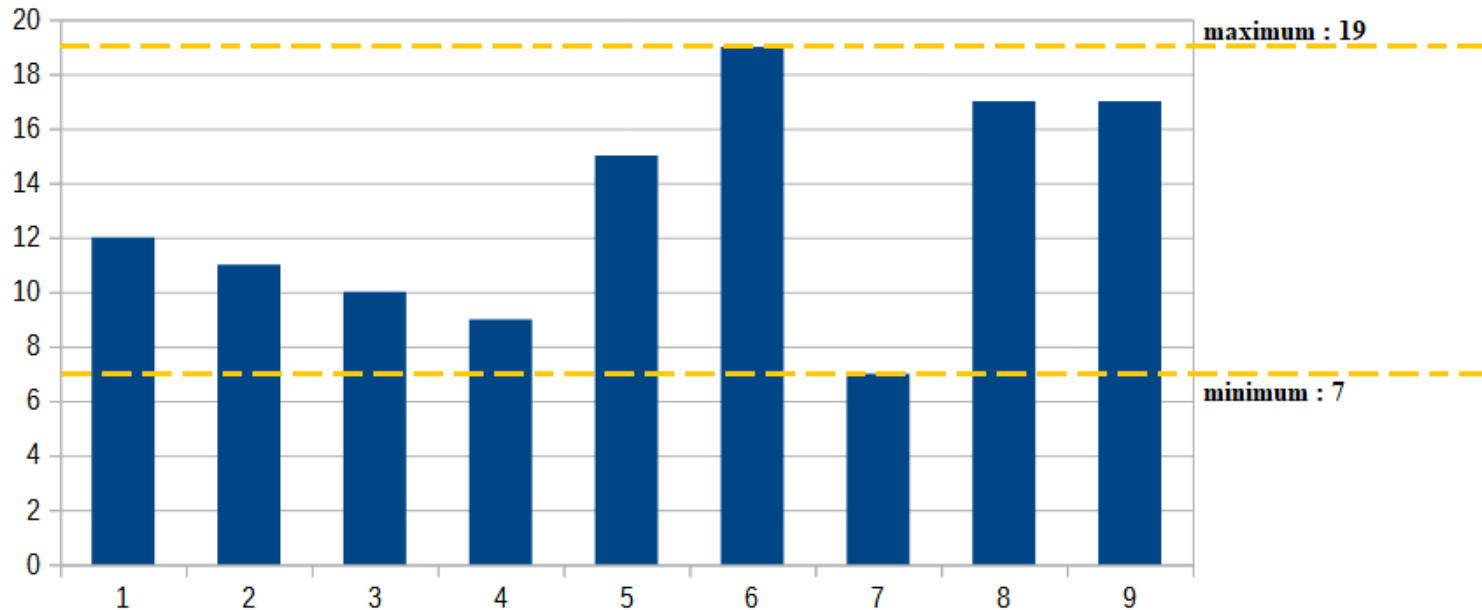

# L'étendue

Principe de l'étendue : c'est l'écart entre la plus grande et la plus petite valeur.

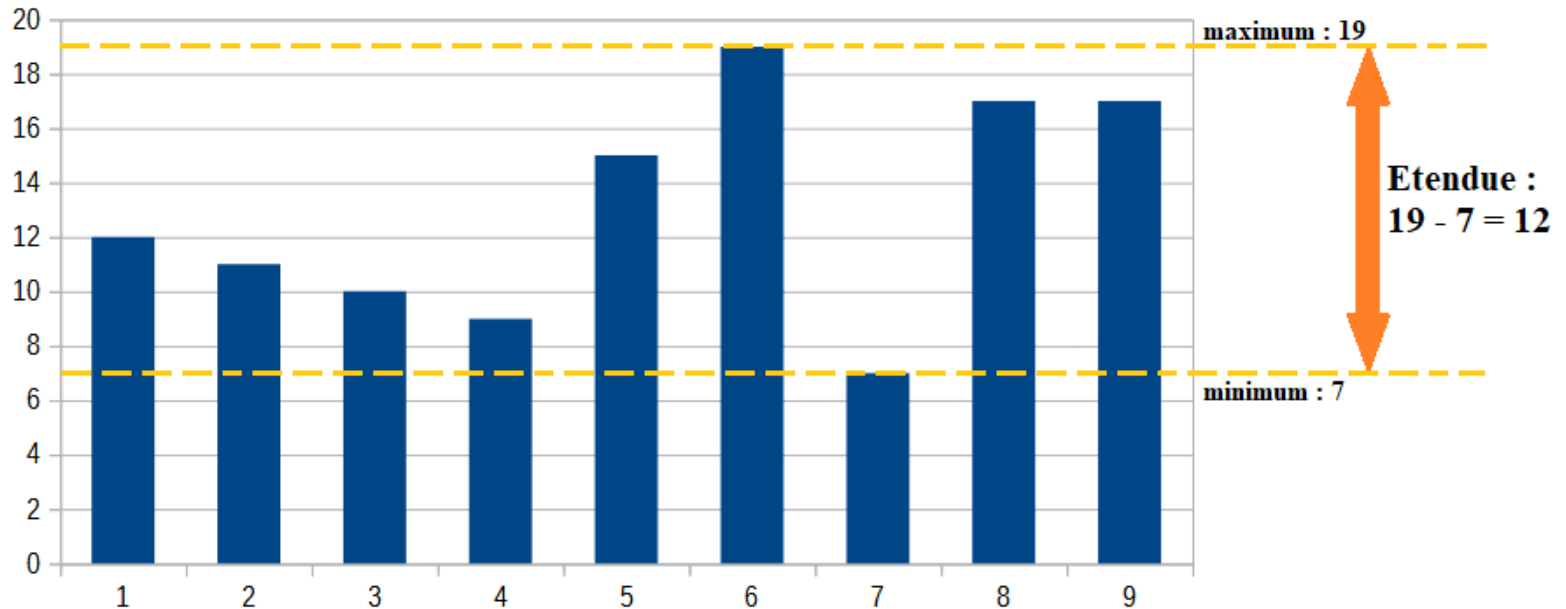



# Moyenne, Médiane, Étendue

Moyenne et Médiane : un « milieu » des valeurs.  
Étendue : l'étalement des valeurs.

